

Semaine du 24 déc. Au 29 déc. 2025

	Mer. 24	Jeu. 25	Ven. 26	Sam. 27	Dim. 28	Lun. 29
Zootopie 2 ADJJ)	14h30	16h30	14h30	16h30	14h30	16h30
Panique à Noël	16h45			14h30		14h30
La Condition ADJJ)		18h45	21h	18h45	16h45	21h
Lady Nazca			16h45	21h	19h	
Dites lui que je l'aime ADJJ)		21h	19h			18h45

Zootopie 2 (1h48) [ADJJ](#)) **À partir de 6 ans**

Film d'animation familial américain de Byron Howard, Jared Bush, par les studios Disney.

Le savoureux duo de choc formé par les jeunes policiers Judy Hopps et Nick Wilde, qui, après avoir résolu la plus grande affaire criminelle de l'histoire de Zootopie, découvrent que leur collaboration n'est pas aussi solide qu'ils le pensaient lorsque le chef Bogo leur ordonne de participer à un programme de thérapie réservé aux coéquipiers en crise. Leur partenariat sera même soumis à rude épreuve lorsqu'ils devront éclaircir - sous couverture et dans des quartiers inconnus de la ville - un nouveau mystère et s'engager sur la piste sinieuse d'un serpent venimeux fraîchement arrivé dans la cité animale...



Panique à Noël (1h20) **À partir de 6 ans**

Film de comédie et d'animation norvégien de Henrik Martin Dahlsbakken.

Une adorable famille de souris se prépare à célébrer Noël dans leur chaleureuse maison. Tout est prêt pour des fêtes parfaites... jusqu'à l'irruption d'intrus qui débarquent soudain. Des humains ! Pire : une famille d'humains, qui souhaitent eux aussi profiter d'un Noël à la campagne. Mais pas question pour les souris de se laisser déloger ! Elles décident de faire fuir coûte que coûte les trouble-fêtes. La guerre est déclarée, et, dans cette bataille de Noël, personne ne se fera de cadeaux...

La Condition (1h43) [ADJ](#))

Comédie dramatique historique de Jérôme Bonnell avec Swann Arlaud, Galatea Bellugi, Louise Chevillotte...

C'est l'histoire de Céleste, jeune bonne employée chez Victoire et André, en 1908. C'est l'histoire de Victoire, de l'épouse modèle qu'elle ne sait pas être. Deux femmes que tout sépare mais qui vivent sous le même toit, défiant les conventions et les non-dits.



Lady Nazca (1h39)

Biopic, aventure de Damien Dorsaz avec Devrim Lingnau, Guillaume Gallienne, Olivia Ross....

Pérou, 1936. Maria, jeune enseignante à Lima, rencontre Paul d'Harcourt, archéologue français. Ce dernier l'emmène dans le désert de Nazca où elle découvre un vestige millénaire qui va peu à peu devenir le combat de sa vie... D'après une histoire vraie. Inspiré de la vie de l'archéologue Maria Reiche.

Dites lui que je l'aime (1h32) [ADJ](#))

Comédie dramatique de et avec Romane Bohringer, Clémentine Autain, Eva Yelmani..

Romane décide d'adapter pour le cinéma le livre de Clémentine Autain consacré à sa mère. Ce projet va l'obliger à se confronter à son passé et à sa propre mère qui l'a abandonnée quand elle avait neuf mois.



TARIFS : PLEIN TARIF : 6,90€ / TARIF RÉDUIT : 5,90€, POUR TOUS LE MERCREDI / TARIF - 14 ANS : 4,50€

Tarif réduit pour les +65ans, étudiants, familles nombreuses, demandeurs d'emploi, handicaps.

TARIF ABONNEMENT : 54 € LA RECHARGE DE 10 PLACES (VALABLE 1 AN) + 2€ POUR LE SUPPORT

28 € LA RECHARGE DE 5 PLACES (VALABLE 6 MOIS) + 2€ POUR LE SUPPORT

MODE DE PAIEMENTS : CB, chèque, chèque famille, chèque vacances, ciné-chèque, OSC, Pass'Region (+ complément de 1€), chèque GRAC (+ complément de 0,40€)

Semaine du 31 déc. 2025 au 5 jan. 2026

	Mer. 31	Jeu. 1er	Ven. 2	Sam. 3	Dim. 4	Lun. 5
Heidi et le lynx des montagnes ADJJ)	14h30	17h	15h	17h		
Le Chant des forêts ADJJ)	16h15		16h45	15h	19h	
Chasse gardée 2 ADJJ)		18h45	21h	18h45	14h30	
L'Âme idéale ADJJ)		21h	18h45	21h	16h45	21h
COUP DE COEUR AFCAE / Ciné-Surprise ! / EN AVANT-PREMIÈRE						18h45

Heidi et le lynx des montagnes (1h19) [ADJJ](#)) **À partir de 3/4 ans**

Film d'animation et d'aventure familial de Tobias Schwarz et Aizea Rocca Berri di

Heidi vit avec son grand-père dans un chalet à la montagne. Mais tout bascule lorsqu'elle trouve un bébé lynx blessé et décide de le soigner. Le jeune animal a désespérément besoin de retrouver sa famille vers les sommets ! À l'insu de son grand-père, Heidi et Peter décident de sauver leur nouveau compagnon. Les choses se compliquent lorsqu'un homme d'affaires cupide, Schnaittinger, veut construire une grande scierie en montagne et pose des pièges aux lynx. Il faut maintenant protéger non seulement le lynx et sa famille, mais aussi le village et la nature qu'ils aiment tant!

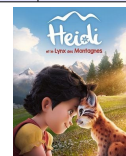

Le Chant des forêts (1h33) [ADJJ](#))

Documentaire de Vincent Munier.

Après La Panthère des neiges, Vincent Munier nous invite au coeur des forêts des Vosges. C'est ici qu'il a tout appris grâce à son père Michel, naturaliste, ayant passé sa vie à l'affût dans les bois. Il est l'heure pour eux de transmettre ce savoir à Simon, le fils de Vincent. Trois regards, trois générations, une même fascination pour la vie sauvage. Nous découvrons avec eux cerfs, oiseaux rares, renards et lynx... et parfois, le battement d'ailes d'un animal légendaire : le Grand Tétràs.

Chasse gardée 2 (1h40) [ADJ](#))

Comédie de Antonin Fourloul, Frédéric Forestier avec Didier Bourdon, Camille Lou, Hakim Jemili, Thierry Lhermitte..

Deux ans se sont écoulés à Saint Hubert. La vie y est paisible, peut-être trop pour Adélaïde et Simon qui souffrent du manque d'amis de leur âge. C'est sans compter sur l'arrivée de Stanislas, le fils de Bernard (l'ancien président des chasseurs du village), qui revient vivre à la campagne avec sa femme et ses deux enfants. Ils sont beaux, jeunes, et sympas. Leur seul défaut : ils pratiquent la chasse à courre ! La paix du village va être mise à mal : nouveaux voisins, nouveaux problèmes...



L'Âme idéale (1h38) [ADJ](#))

Comédie, romance de Alice Vial avec Jonathan Cohen, Magalie Lépine Blondeau, Florence Janas...

Elsa, 40 ans, célibataire, a renoncé aux histoires d'amour. Un don un peu spécial la garde à distance des autres : elle peut voir et parler aux morts. Pourtant un soir elle rencontre Oscar, un homme drôle et charmant, qui lui fait espérer à nouveau que tout est possible. Mais au moment où elle commence enfin à tomber amoureuse, Elsa réalise que leur histoire n'est pas aussi réelle que ce qu'elle pensait...

Ciné-Surprise ! Film Coup de cœur AFCAE (env. 1h45) **En Avant-Première !!**

En partenariat avec l'AFCAE, association française du cinéma d'art et d'essai, nous vous proposons chaque premier lundi du mois un film coup-de-cœur-surprise sélectionné par notre équipe, **en avant-première !** Osez vous lancer dans l'inconnu et laissez-vous surprendre par l'énigmatique film mystère !).



PROCHAINEMENT : Father, mother..., Le Mage du Kremlin, La Femme de ménage..

Semaine du 7 au 12 janvier 2026

	Mer. 7	Jeu. 8	Ven. 9	Sam. 10	Dim. 11	Lun. 12
La Pire mère au monde <i>ADJ)</i>	14h30		19h	21h	14h30	
Qui brille au combat <i>ADJ)</i>	16h30	18h45	21h	14h30	16h30	21h
Rebuilding <i>vost</i>	18h30	21h			18h45	
Une enfance allemande <i>vost</i>	20h30					19h
Le Chant des forêts <i>ADJ))</i>				16h45		
La Petite Cuisine de Mehdi <i>ADJ))</i>				18h45		

>> **La Galette du Lem ! Samedi 10 janvier !** l'association des bénévoles du LEM, « Certains LEM Chaud » vous proposera **de 14h à 19h** des Galettes « maisons » en vente à prix libre ! Les bénéfices permettront de financer des événements festifs au cinéma. (repas de l'été, animations...)

La Pire mère au monde (1h30) *ADJ)*

Comédie de Pierre Mazingerbe avec Louise Bourgoin, Muriel Robin, Florence Loiret Caille... Louise de Pileggi, brillante substitut du procureur, a toujours eu des relations compliquées avec sa mère Judith qu'elle n'a pas vue depuis 15 ans. Quand elle se retrouve mutée au petit tribunal où Judith est greffière, Louise devient la cheffe de sa mère. Et pire encore : elles vont devoir collaborer dans une affaire à première vue banale, mais qui va mettre leurs nerfs à vif.



Qui brille au combat (1h40) *ADJ))*

Comédie dramatique de et avec Isabelle Carré, Judith Chemla, Tessa Dumont Janod... Qui Brille au Combat est le sens étymologique du prénom Bertille, la plus jeune des deux sœurs de la famille Roussier, atteinte d'un handicap lourd au diagnostic incertain. La famille vit dans un équilibre fragile autour de cet enfant qui accapare les efforts et pensées de chacun, et qui pourrait perdre la vie à tout moment. Chacun se construit, vit comme il peut avec les exigences de ce rythme et les incertitudes qui l'accompagnent. Les parents, Madeleine et Gilles, la sœur aînée, Marion. Quel quotidien et quels avenir pour une mère, un père, un couple, une adolescente que la responsabilité de sa cadette a rendu trop vite adulte ? Lorsqu'un nouveau diagnostic est posé, les cartes sont rebattues et un nouvel horizon se dessine...

Rebuilding (1h35) *vost*

Drame américain de Max Walker-Silverman avec Josh O'Connor, Meghann Fahy, Kaly Reis.. Dans l'Ouest américain, dévasté par des incendies ravageurs, Dusty voit son ranch anéanti par les flammes. Il trouve refuge dans un camp de fortune et commence lentement à redonner du sens à sa vie. Entouré de personnes qui, comme lui, ont tout perdu, des liens inattendus se tissent. Porté par l'espoir de renouer avec sa fille et son ex-femme, il retrouve peu à peu la volonté de tout reconstruire.



Une enfance allemande – île d'Amrum 1945 (1h33) *vost*

Drame allemand de Fatih Akin avec Jasper Billerbeck, Lajura Tonke, Diane Kruger... Printemps 1945, sur l'île d'Amrum, au large de l'Allemagne. Dans les derniers jours de la guerre, Nanning, 12 ans, brave une mer dangereuse pour chasser les phoques, pêche de nuit et travaille à la ferme voisine pour aider sa mère à nourrir la famille. Lorsque la paix arrive enfin, de nouveaux conflits surgissent, et Nanning doit apprendre à tracer son propre chemin dans un monde bouleversé.

La Petite Cuisine de Mehdi (1h44) *ADJ))*

Comédie de Amine Adjina avec Younès Boucif, Clara Bretheau, Hiam Abbass, Gustave Kervern... Mehdi est sur un fil. Il joue le rôle du fils algérien parfait devant sa mère Fatima, tout en lui cachant sa relation avec Léa ainsi que sa passion pour la gastronomie française. Il est chef dans un bistrot qu'il s'apprête à racheter avec Léa. Mais celle-ci n'en peut plus de ses cachotteries et exige de rencontrer Fatima. Au pied du mur, Mehdi va trouver la pire des solutions.



PROGRAMME DU 24 DÉC. 2025 AU 12 JAN. 2026

62, avenue du 8 mai 1945 - 69160 Tassin-la-Demi-Lune

TOUS LES HORAIRES AU : 09 55 34 03 57

SITE WEB : cinemalelem.fr

CONTACT E-MAIL : cinemalelem@free.fr / [f](https://www.facebook.com/cinemalelemtassin) : [cinemalelem tassin](https://www.facebook.com/cinemalelemtassin)

CINÉMA FAMILIAL ET ACCESSIBLE AUX PERSONNES À MOBILITÉ RÉDUITE



Les horaires annoncés correspondent au DEBUT du film (sauf en cas d'affluence)

La Galette du Lem!

SAMEDI 10 JANVIER DE 14H À 19H !

Vente de galettes "maison" faites par les bénévoles du LEM.

Les bénéfices permettront d'aider votre cinéma à organiser des événements festifs tout au long de l'année !

Vente à la part ou galette entière : prix libre.